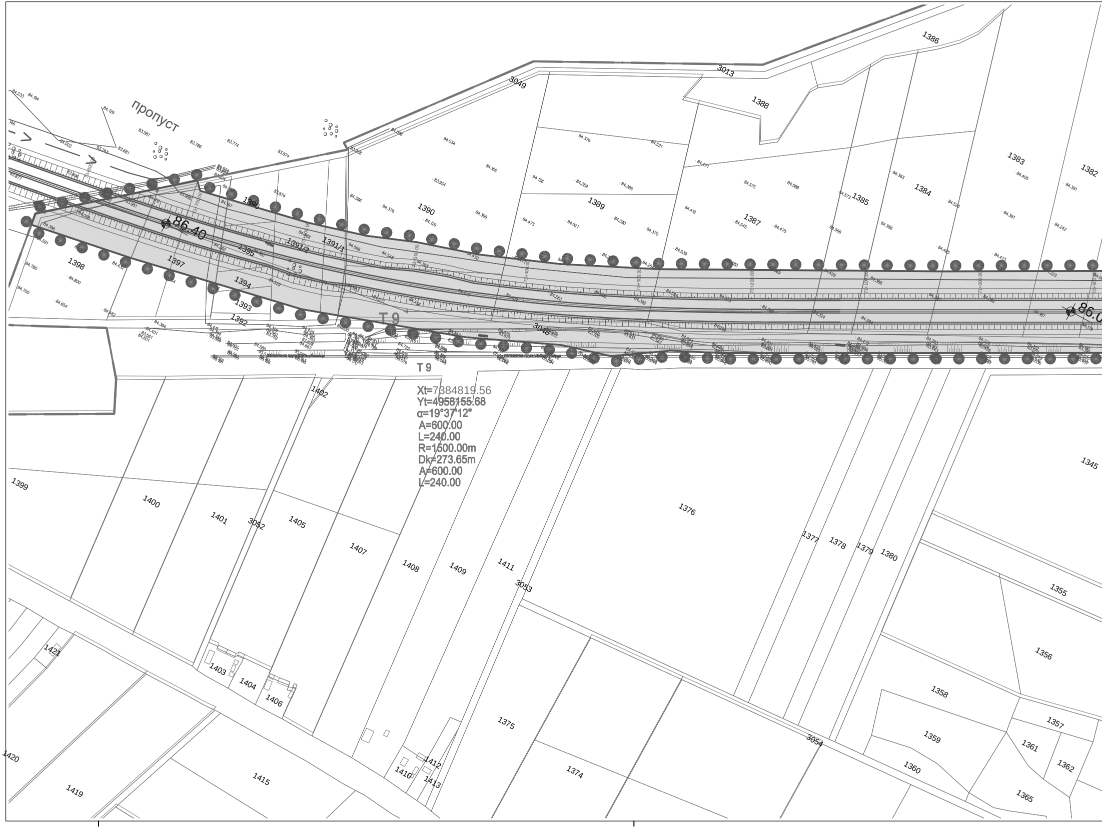
пропуст
86.40
T 9
T 9
Xt=7384819.56
Yt=4958155.68
α=19°37'12"
A=600.00
L=240.00
R=1500.00m
Dk=273.65m
A=600.00
L=240.00
3049
3013
1386
1388
1383
1382
1390
1389
1387
1385
1384
1396
1391/2
1391/1
1395
1397
1398
1394
1393
1392
3048
1399
1400
1401
3052
1405
1402
1407
1408
1409
1411
3053
1376
1377
1378
1379
1380
1345
1355
1356
1358
1357
1359
1361
1362
1360
1365
3054
1375
1374
1421
1403
1404
1406
1412
1410
1413
1415
1420
1419

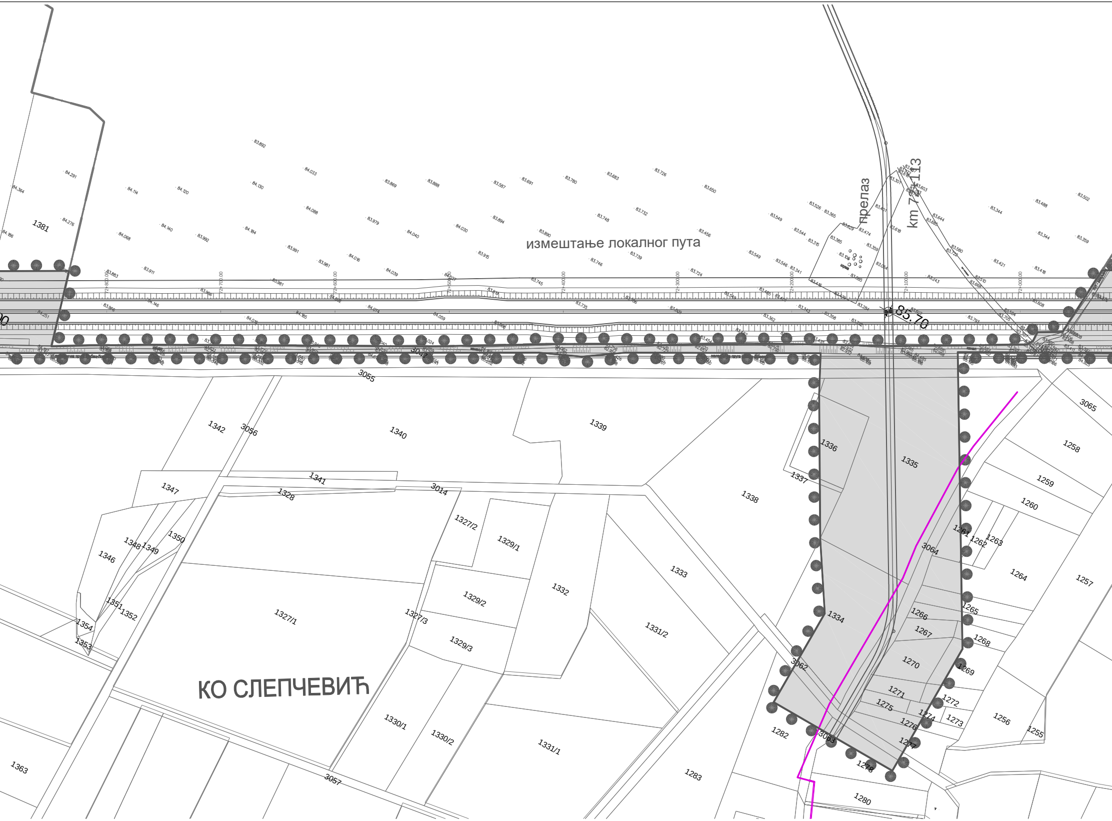

измештање локалног пута
прелаз
km 72+113
85.70
72+700.00
72+600.00
72+500.00
72+400.00
72+300.00
72+200.00
72+100.00
72+000.00
КО СЛЕПЧЕВИЋ
1381
3055
3056
3014
3057
3062
3063
3064
3065
1342
1340
1339
1341
1328
1347
1346
1348
1349
1350
1351
1352
1353
1354
1327/1
1327/2
1327/3
1329/1
1329/2
1329/3
1330/1
1330/2
1331/1
1331/2
1332
1333
1334
1335
1336
1337
1338
1363
1255
1256
1257
1258
1259
1260
1261
1262
1263
1264
1265
1266
1267
1268
1269
1270
1271
1272
1273
1274
1275
1276
1277
1278
1280
1282
1283

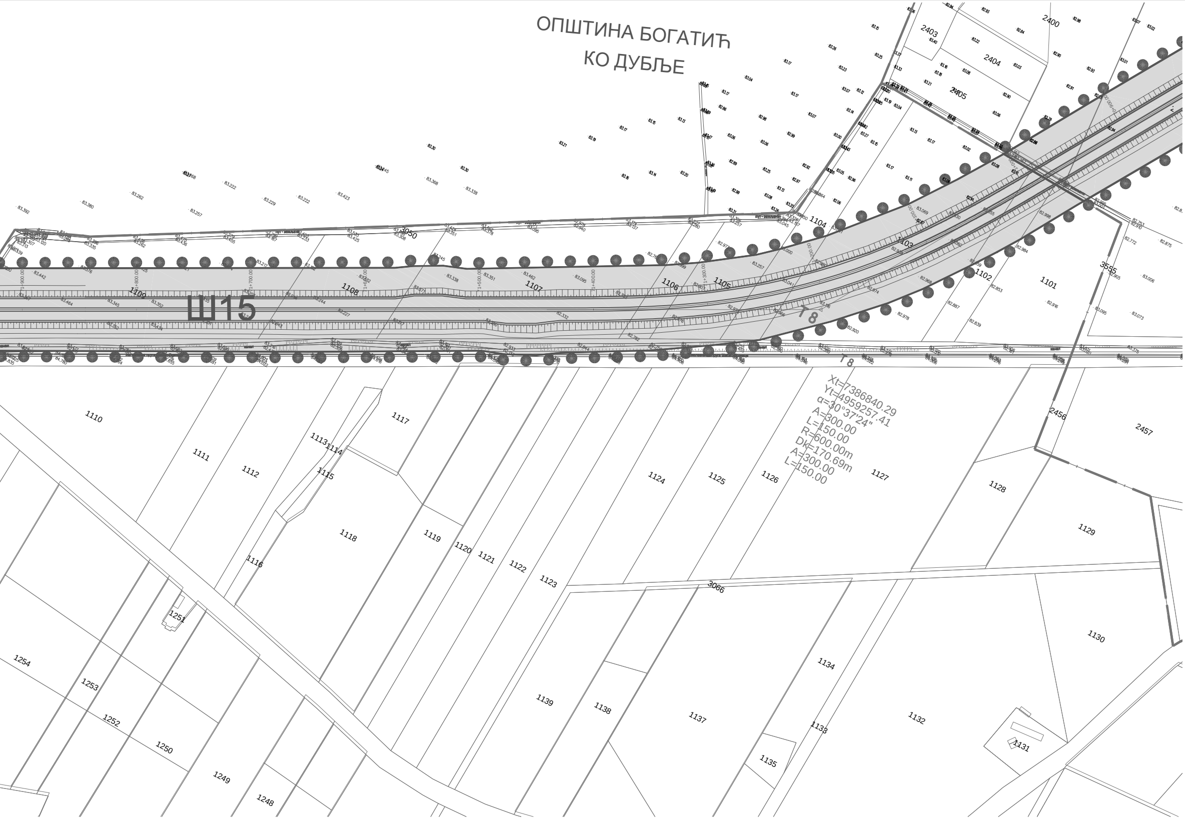
ОПШТИНА БОГАТИЋ
КО ДУБЉЕ
Ш15
Т8
Т8
Xt=7386840.29
Yt=4959257.41
α=30°37'24"
A=300.00
L=150.00
R=600.00m
Dk=170.69m
A=300.00
L=150.00
2400
2403
2404
2405
3050
3555
3066
1101
1102
1103
1104
1105
1106
1107
1108
1109
1110
1111
1112
1113
1114
1115
1116
1117
1118
1119
1120
1121
1122
1123
1124
1125
1126
1127
1128
1129
1130
1131
1132
1133
1134
1135
1137
1138
1139
1248
1249
1250
1251
1252
1253
1254
2456
2457

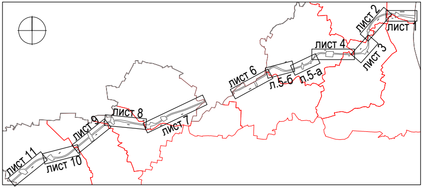
лист 1
лист 2
лист 3
лист 4
л.5-а
л.5-б
лист 6
лист 7
лист 8
лист 9
лист 10
лист 11

ЛЕГЕНДА:

● ● ●	граница Плана
───	граница града Шапца
— · — · —	граница катастарске општине КО Слепчевић и КО Штитар
───	граница грађевинске парцеле = регулациона линија

постојећа инфраструктурна мрежа

───	водовод
───	канализација
───	електроенергетска мрежа
▨	зона заштите уз далековод
───	електронска комуникациона мрежа
───	топловод
───	гасовод

планирана инфраструктурна мрежа

───	транснационални гасовод "Јужни ток" - интерконекција према Републици Српској
▨	шира зона заштите уз гасовод
▨	ужа зона заштите уз гасовод

Брза саобраћајница Іб реда
Шабац - Лозница

Нормални попречни профил на правцу

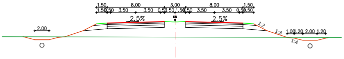
1.50
8.00
3.00
8.00
1.50
1.50
0.50
3.50
3.50
0.50
0.50
1.50
0.50
3.50
3.50
0.50
0.50
2.5%
2.5%
KN
2.00
1:2
1:3
1:4
1.00
1.20
2.00
1.20

Нормални попречни профил у кривини

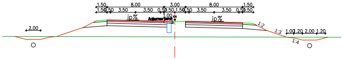
1.50
8.00
3.00
8.00
1.50
1.50
0.50
3.50
3.50
0.50
0.50
1.50
0.50
3.50
3.50
0.50
0.50
1.00
ip%
ip%
Асфалтни риголи
KN
2.00
1:2
1:3
1:4
1.00
1.20
2.00
1.20

Нормални попречни профил са проширењем за нишу на правцу

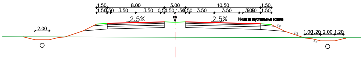
1.50
8.00
3.00
10.50
1.50
1.50
0.50
3.50
3.50
0.50
0.50
1.50
0.50
3.50
3.50
3.00
1.50
2.5%
2.5%
KN
Ниша за заустављање возила
2.00
1:2
1:3
1:4
1.00
1.20
2.00
1.20

Доносилац плана:
ГРАД ШАБАЦ

Наручилац:
ЈП ПУТЕВИ СРБИЈЕ

Обрађивачи:
iaus
уаус
ИНСТИТУТ ЗА АРХИТЕКТУРУ И УРБАНИЗАМ СРБИЈЕ
Institute of Architecture and Urban & Spatial Planning of Serbia

ИНСТИТУТ ЗА ПУТЕВЕ А.Д.

ПЛАН ДЕТАЉНЕ РЕГУЛАЦИЈЕ ДРЖАВНОГ ПУТА ІБ РЕДА ШАБАЦ-ЛОЗНИЦА У ШАПЦУ

Одговорни урбанисти:
др Наташа Даниловић Христић, дипл.инж.арх.
Драган Михајловић, дипл.инж.грађ.
др Небојша Стефановић, дипл.простор.план.

СИНХРОН ПЛАН

4

РАЗМЕРА 1:2.500

лист 4-6